

PLANIMETRIA INDIVIDUAZIONE DEI LOCALI PIANO RIALZATO

PRIMARIA SACCO
DENSITA' DI AFFOLLAMENTO LOCALE REFEZIONE: Posti mensa in progetto: n. 71 Superficie utile del refettorio: mq 86 Densità di affollamento: n. 71/ mq 86=0,82 pp./mq > 0,40 (5.0 Affollamento ipotizzabile per Refettori e palestre densità pari a 0,40 pp./mq – DM 26 Agosto 1992– derogabile) n. 10 tavoli da 1,80 x 0,80

LOCALE PLURIUSO / H. 2,96  
MQ. 69,00

LOCALE REFETTORIO  
mq 86  
Capienza posti come da layout n° 42

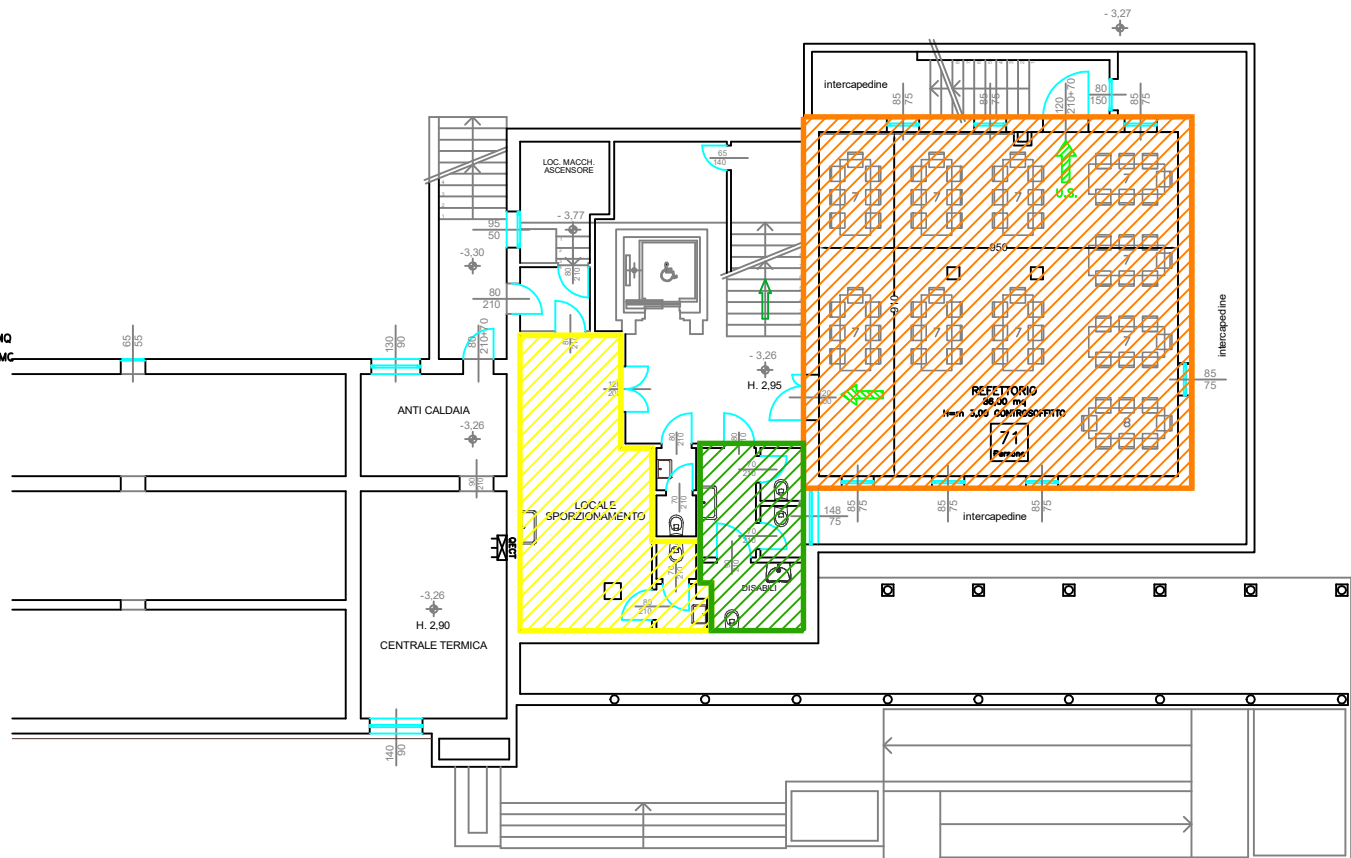

PLANIMETRIA INDIVIDUAZIONE DEI LOCALI - PIANO INTERRATO



LOCALI REFEZIONE, SCODELLAMENTO,  
DISPENSA E LAVAGGIO



SPOGLIATOI PERSONALE CUCINA

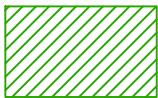

SERVIZI ALUNNI DEDICATI ALLA REFEZIONE



COMUNE DI VARESE

AREA X^ LAVORI PUBBLICI, INSTRATTURE E RETI  
UNITA' SPECIALISTICA EDILIZIA SCOLASTICA E PREVENZIONE INCENDI  
Via Sacco n.5 - Tel. 0332/255.249

TITOLO

INDIVIDUAZIONE LOCALI REFEZIONE  
35\_ PRIMARIA "SACCO"

Ubicazione: Via Brunico n° 57

SCALA  
1:100/1:200

SPECIFICA

PLANIMETRIA-PIANTA

DATA  
OTTOBRE 2022